『2024년 국립부산과학관 연중 주말 과학문화행사 용역』

정 성 적 평 가 서

2023년 11월 13일

Contens

Part Ⅰ
제안개요
1 제안의 목적 및 배경
2 제안의 범위
3 제안방향
4 제안사 소개

Part Ⅱ
사업추진계획
1 기획의도
2 체험 콘텐츠
3 세부추진계획

Part Ⅲ
사업관리
1 홍보물 제작 계획
2 운영계획
3 보고체계

Part Ⅳ
기타
1 추가 제안 사항

Part 01. 제안개요

Ⅰ. 제안의 목적 및 배경

1) 제안의 목적 및 배경

과학기술의 대중화와 과학관의 역할

광주일보 2023.09.21.

과학관은 크게 유물 중심의 과학박물관과 체험 중심의 과학센터로 나뉜다. 근대적 형태의 과학관은 산업혁명 이후 유럽 국가들을 중심으로 과학기술 발전의 과정을 보여주는 연대기적 전시를 목적으로 생겨나기 시작했고, 이후 오랜 세월에 걸쳐 축적한 풍부한 콜렉션을 전시하는 과학관이 주를 이루었는데 이들이 대표적인 과학박물관의 형태이다.

...

과학관 육성 기본계획에 의거 과학기술과 시민의 가교 역할을 위해 건립된 과학관들은 과학기술의 대중화에 필수적이자 대국민 최접점에 있는 막중한 임무를 지닌 기관이라 할 수 있다.

국립부산과학관, 누적 관람객 600만명 돌파

머니S 2023.10. 10.

국립부산과학관(관장 김영환)이 누적 관람객 600만명을 돌파했다.

2015년 12월 개관한 국립부산과학관은 지난달 17일 누적 관람객 600만명을 돌파하는 등 시민들의 뜨거운 관심과 성원 속에 동남권 과학기술문화확산의 거점기관으로 자리매김했다고 10일 밝혔다.

누적 관람객 600만명 돌파를 기념하는 감사 행사를 지난 7일 과학관의 핵심 전시관인 상설전시관에서 개최했다.

...

국립부산과학관 김영환 관장은 "늘 아낌없는 지지와 성원을 보내주시는 관람객들에게 보답하고, 시간과 공간을 넘어 세계적인 초연결 과학관으로 성장해 나갈 수 있도록 노력하겠다"고 밝혔다.

과학문화확산, 과학기술과 시민의 가교

트렌디한 과학문화체험의 기회 제공

▼

함께 누리는 과학문화의 장

'연중 주말 과학문화행사'

Part 01. 제안개요

Ⅱ. 제안의 범위

1) 과업개요

1.과업개요

과업명	2024년 국립부산과학관 연중 주말 과학문화행사 용역
사업기간	계약일로부터 2024. 12. 31. 까지
행사장소	국립부산과학관
주요과업	1) 행사 기획·섭외·진행·관리 등 행사 준비 전반, 보고서 제출 2) 행사 공간 배치 및 구성·연출, 행사장비 임차, 행사 전반에 관한 시설물 제작·설치·철거·물품 반입(반출) 3) 행사 홍보·마케팅 전략 수립 및 홍보물 제작·배포·철거 등 전반 4) 행사 추진을 위한 행정·회계처리 및 관련 제반 업무 5) 기타 행사 진행과 관련하여 발주기관에서 요청하는 사항

Part 01. 제안개요

Ⅲ. 제안의 특징 및 장점

1) 제안의 특징 및 장점

01 행사 기획의 차별화

- 모든 행사 콘텐츠 및 프로그램의 프로세스 체계화
- 참여도와 관객 호응을 높인 체험 콘텐츠
- 필수 프로그램 외 창의적인 프로그램 제안
- 다양한 행사 경험으로 검증된 콘텐츠

전문성

02 안전한 체험 환경 운영

- 안전한 행사를 위한 시설, 장치, 운영물품의 매뉴얼화
- 총괄PM 및 오퍼레이터가 참여하는 현장관리팀 운영
  - 전 행사간 총괄 PM, 오퍼레이터 중 1인 이상 참여

안전

연중-주말 과학문화행사

03 융복합 콘텐츠

- 전 연령이 즐길 수 있는 융복합 과학 체험 콘텐츠 구성
- 행사의 속성, 상황에 따라 적용가능한 체험 콘텐츠 제안

융복합

참여 확산

04 함께, 과학문화체험

- 참여를 통해 내가 만드는 콘텐츠가 활용되는 경험 제공
  - 만족도 조사 및 의견 제안
  - 내가 좋아하는 과학문화체험 알아가기
  - 나의 과학체험 의미 찾기

숫자로 보는 2024년 연중 주말 과학문화행사

아이들의 상상들을 다양한 교구를 통해 표현할 수 있는 공간입니다. 유아부터 초등생까지 폭넓은 연령의 체험객이 모두 즐길 수 있는 교구와 과학 보드게임들을 준비했습니다.

2024년 주말 체험행사

40 + 42 일

일반공연 / 특별공연

46일(일) + 4일(토)

명절연휴 체험행사

3+4일

신규 과학시네마 상영

2회

특별초청강연

3+7회

신규 체험교구 + 보드게임

5+5종

예상체험 관람객 (체험 인원 기준)

47,744명

고용창출효과 (~단기직 포함)

2~50명

유관기관, 단체 협업

1~20기관, 기업

가치있는 **디자인&콘텐츠**로

사회적목적을 실현하는 사회적기업입니다.

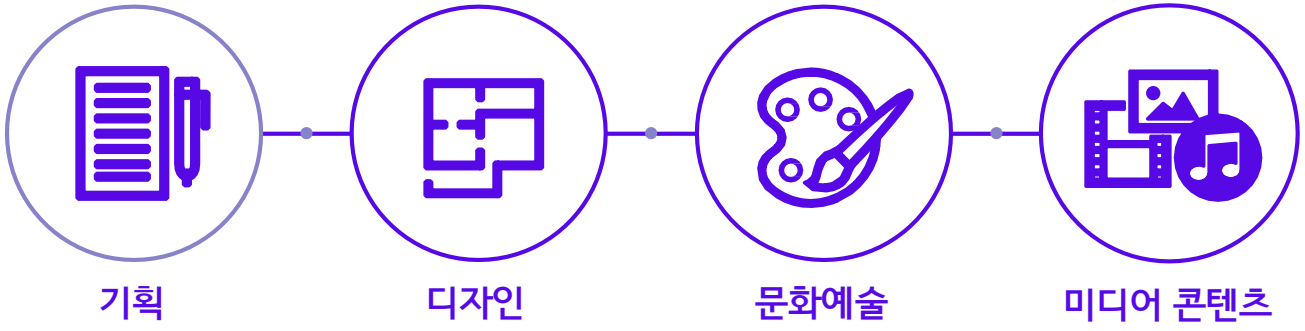

일반현황

12. 03. 고용노동부「2012 청년 등 사회적기업가 육성사업」선정
13. 02. BS금융그룹 부산은행「행복한 금융 문화예술 봉사활동 지원사업」선정
13. 02. 부산문화재단「지역특성화 문화예술육성 지원사업」선정
13. 03. 부산청년창업지원사업 선정 / 부산청년CEO협회 정회원
13. 09. 법인설립
14. 03. 부산형 예비)사회적기업 지정 (2014-06호)
14. 06. 환경형 예비)사회적기업 지정 (2014-07호)
15. 03. 부산광역시「사회적기업 공동 프로젝트」선정 (소셜스토어 운영)
16. 04. 벤처기업 인증
16. 08. 산업디자인전문회사 등록 (종합 - 시각,환경,포장 / 인증번호 06464호)
16. 12. 사회적기업 인증 (2016-249호)
18. 07. 직접생산확인증명 (행사 및 행사대행업 / 2018-0413-01190호)
18. 09. 한국산업인력공단 일학습병행제 수행기업 선정
19. 08. 직접생산확인증명 (출판인쇄물/ 제2019-0562-01193호)
19. 09. 부산시 도시재생전문기업 선정 (문화예술)
21. 12. 가족친화인증기업 선정
22. 01. 직접생산공장 확장 이전

Part 02. 사업추진계획

Ⅰ. 사업 총괄 계획

1) 기획의도 및 콘셉트

다양한 콘텐츠의 새활용, 융복합을 통해 지속적으로 발전하는 과학체험 콘텐츠

Part 02. 사업추진계획

Ⅰ. 사업 총괄 계획

2) 체험 콘텐츠 총괄

1) 주말 가족 체험행사

① 꿈나래 메이커 놀이터

- 연중 상시 체험 교구 5종

- 월 2~4일 유료 체험프로그램 12종
  - •월별 맞춤 기획 / 제안
  - •타 행사와 연계 진행

- **명절 민속놀이행사**
  - •설날 / 추석 미션형 체험행사

② 명절 민속놀이행사

- 모든 가족 모여라
- 민속놀이 + 미션형 체험행사

2) 주말 과학공연 및 강연

① 사이언스 극장

- 일반공연 주말 연 3종 이상
  - •과학예술융합공연
  - •시즌공연 - 특별전 연계, 과학적 이슈
  - • 사이언스 로드쇼 - 퍼레이드
- **특별공연 연 4종 이상**
- 융복합 공연 – 사이언스 칸타빌레
- 싸이시네마 – 영화상영회

② 특별초청강연

- 특별강연 3회
  - •프로파일러 표창원, 건축가 유현준 등
    추천 연사 8인 섭외 예정
  - •흥미로운 강연 주제 기획

- 일반강연 7회
  - •렉처콘서트 '클래식 해설자 고민지' 섭외 예정

Part 02. 사업추진계획

Ⅰ. 사업 총괄 계획

3) 체험 콘텐츠 총괄표

구분	주말 가족 체험행사		명절 민속놀이행사	
행사명	꿈나래 메이커 놀이터		설 / 추석 민속놀이 체험행사	
프로그램	꿈나래 메이커 놀이터	보드랑	새해복많이받으세요	추석출첵
구성	- 특별 창의력 프로그램 8종 - 월 2회 / 유료 - 강연 및 시즌 행사 연계 진행	- 수학·과학 체험 교구 5종 - 보드게임 5종 - 자율 체험	- 미션 민속놀이 / 퀴즈	- 미션 민속놀이 / 퀴즈
체험 내용	- 우리집 LED 무드등 만들기, 스마트팜 만들기, 육각블록으로 발명품만들기, 회로아트, 코딩로봇 미로/축구, LED 꽃병 만들기, 도전! 마블런, 별자리 투영기, 나만의 로봇만들기, 재활용컵 트리 오너먼트 만들기 등	- 기어테크, 패들보드 공구상자, 맥포퍼머스, 마블런, 케플 육각 블록 - 닥터비이커, 과학자의비밀, 비밀코드13+4, 테라포밍마스, 블랙아웃을 막아라	BIG 3 미션, 유퀴즈 사이포트, 출발 드림카 만들기 등	BIG 3 미션, 유퀴즈 사이포트, 출발 드림카 만들기 등

구분	특별강연 및 공연			주말 과학공연				
행사명	특별 초청 강연		사이언스 칸타빌레	사이언스 극장				
프로그램	일반 강연	특별 강연	렉처콘서트 '음악에 풍덩 별에 풍덩'	과학에 예술 더하기	시즌공연	사이언스로드쇼	특별 공연	과학영화상영 SFF (Sience Fiction Film)
구성	- 다분야 전문가 3인 - 1일 1회 / 유-무료	- 특별시즌·이슈 주제 전문가 2인 - 1일 1회 / 유료	- 천체 사진 동영상, 강연과 음악 공연의 렉처콘서트 1종 - 1일 2회 / 유료	- 과학과 예술이 융합된 과학실험쇼 - 1일 2회 / 총 16회 / 무료	- 시즌 특별주제 과학극 - 1일 2회 / 유료	-다양한 4족보행의 로드쇼 - 1일 2회 / 무료	- 방학 특화공연 4종 - 1일 2회 / 유료	- 과학 영화 상영 2회 - 1일 1회 / 무료
체험 내용	국제물리올림피아드 국가대표팀, KT AI2XL 소장 배순민 <챗GPT가 불러온 AI 열풍>	- 어린이날: 줄리안 퀸타르트 <기후위기와 싸우기 위한 꼭 필요한 변화> - 과학의날: 긱블 수드래곤 <몬티홀의 딜레마> - 세계우주주간: 심채경 박사 <박사가 들려주는 달탐사와 다누리>	- 클래식공연 전문해설 '고민지' 전아나운서 진행	- 9~12월, 16회 진행	- 4~8월, 18회 진행	- 1~3월, 12회 진행	- 사이언스 트릭쇼 - 오페라 - 융합창작극 - 칸타빌레	- 1년 2회 이상 - 영화 목록: 애프터양, 월-E, E.T, 빅히어로

Ⅱ. 세부 추진계획

1) 주말 가족 체험행사

주말 가족 체험행사

일정	월 2~4일 (매월 2,4주 토-일)	사업 목표	월별 특별 체험 프로그램 운영

꿈나래 메이커 놀이터

월 2회 진행되는 창의력 증진 과학 만들기 프로그램입니다. 연중 행사 및 시즌에 맞춰서 콘텐츠를 기획했습니다. 4월을 예시로 설명하면, 과학의날 강연으로 '범죄를 밝히는 과학'을 주제로 표창원 소장을 섭외하고 연계해서 거짓말탐지기를 만들어 보는 수업을 통해 강연과 체험 프로그램을 동시에 홍보할 수 있으며 참여율 증가를 유도했습니다.

1월

우리집 LED 무드등만들기

2월

스마트팜 만들기

3월 9월

육각 블록으로 발명품 만들기

4월

회로아트

5월

연계 행사

어린이날

코딩로봇 미로/축구

6월

LED 꽃병 만들기

7/8월

도전! 마블런

10월

연계 행사

세계우주주간 강연

별자리 투영기 (플라네타리움)

11월

나만의 로봇만들기

12월

연계 행사

크리스마스 칸타빌레

재활용컵 트리 오너먼트

Ⅱ. 세부 추진계획

1) 주말 가족 체험행사

주말 가족 체험행사

기간	월 2~6일 (매월 1, 3, 5주 토-일)	목표	시즌별 교체되는 다양한 체험 경험 제공

보드랑(자율 놀이터)

아이들의 상상들을 다양한 교구를 통해 표현할 수 있는 공간입니다. 유아부터 초등생까지 폭넓은 연령의 체험객이 모두 즐길 수 있는 교구와 과학 보드게임들을 준비했습니다.

상시 체험 교구 5종 / 과학 보드게임 5종

기어테크

패들보드 공구 상자

맥퍼포머스

마블런

케플 육각 블럭

닥터비이커

과학자의 비밀

비밀코드13+4

테라포밍마스

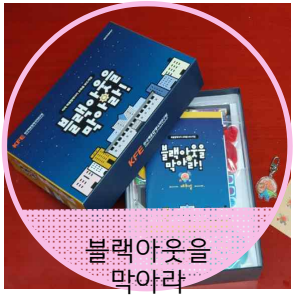

블랙아웃을 막아라

Ⅱ. 세부 추진계획

2) 명절 민속놀이행사

명절 민속놀이행사

설 / 추석 민속놀이 체험행사

미션형 민속놀이를 진행하고 스탬프를 모을 수 있는 스탬프북을 제작해 다양한 민속·추억 놀이 참여율을 높이고 자발적 참여율을 높일 수 있도록 구성했습니다. 또한 단순 민속놀이 체험에서 나아가 민속 놀이와 현대 과학이 만난 놀이 체험 콘텐츠를 개발해 행사에 적용할 예정입니다.

미션 민속놀이 / 퀴즈

스탬프 북 예시

무게중심/ 에너지 원리	마찰력의 원리	관성의 법칙	포물선 운동의 원리
비석치기	구슬치기	팽이치기	투호놀이
드림카 만들기	미니카 경주	요요	양궁 체험
빛의 원리	**확률의 법칙**	**자이로원리**	**양력의 법칙**
칠교놀이	윷놀이	굴렁쇠	미니연날리기
그림자동화	주령구	회전팽이	드론레이싱

Ⅱ. 세부 추진계획

3) 사이언스극장

주말 과학공연 - 사이언스 극장

일정	주말 1일 4회 이상, 4종 이상 연간 진행	사업 목표	과학·예술이 융합된 다형식의 공연 제공

과학·예술 융합공연

전문 예술가 및 연극단, 공연단체 등 행사 전문 단체와 체결한 MOU 및 상생적 협력관계를 통해 양질의 공연을 제공합니다. 날씨가 무더운 8월은 실내 공연을 기획하는 등 관람객 친화적 프로그램을 구성합니다.

사언스 로드쇼

1~3월, 12회 진행

다양한 4족보행로봇의 로드쇼

시즌 공연

4~8월, 18회 진행

시즌별 특별주제 과학연극

(세계우주주간, 누리호 발사성공 기원 등)

과학, 예술 융합공연

9~12월, 16회 진행

과학과 예술이 융합된 실험쇼

Ⅱ. 세부 추진계획

3) 사이언스극장

주말 과학공연 - 사이언스 극장

일정	주말 1일 2회 이상, 4종 이상 연간 진행	사업 목표	과학·예술이 융합된 다형식의 공연 제공

특별공연

1일 2회 이상, 특정시즌마다 운영되는 특별공연으로 유료로 진행됩니다.

사이언스트릭쇼

특정시즌 진행

과학과 예술이 융합된 마술쇼

오페라

특정시즌 진행

AI 등 과학기술과 연계한 오페라

융합창작극

특정시즌 진행

과학을 주제로 한 창작공연

전문 공연단체(저글링, 마술)와 함께 과학을 주제로 한 창작공연

칸타빌레

크리스마스 시즌 진행

천체돔에서 진행하는 콘서트

환상적인 천체사진 돔영상, 강연과 음악공연이 어울어

Ⅱ. 세부 추진계획

3) 사이언스극장

주말 과학공연 - 사이언스 극장

사이언스 칸타빌레

일정	크리스마스 당일 2회, 14:00, 16:30	사업 목표	회당 200명, 총 400명 관람

다채로운 소리와 색깔로 이루어진 환상적인 천체의 분위기와 음악강연이 어울러진 과학예술융합 콘서트입니다. 클래식 공연 전문 해설자 '고민지' 전 아나운서의 편안한 해설과 함께 진행되는 공연으로 음악과 천체의 황홀한 아름다움에 더욱 집중할 수 있습니다.

Ⅱ. 세부 추진계획

3) 사이언스극장

싸이시네마

일정	연간 2회 이상	사업 목표	관람인원 400명 이상

SFF
(Sience Fiction Film)

방학을 맞는 주말에 열리는 사이언스극장-싸이씨네마는 어린이와 가족들이 편하게 볼 수 있는 SF영화를 무료로 상영합니다. 상영 종료 후 '함께 생각해보기' 질문을 제공해 아이들이 영화 속의 과학원리에 대해 한번 더 생각해볼 수 있습니다.

*부산문화재단, 영화의전당(라이브러리) 협조

과학 영화 상영

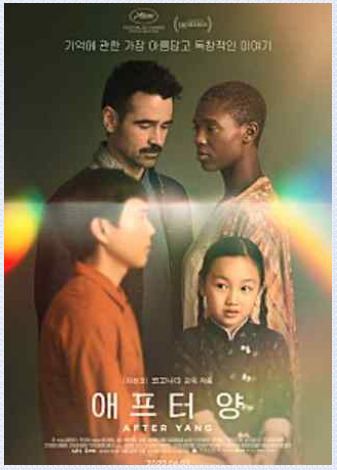

애프터 양, 2022

월-E, 2008

빅 히어로, 2015

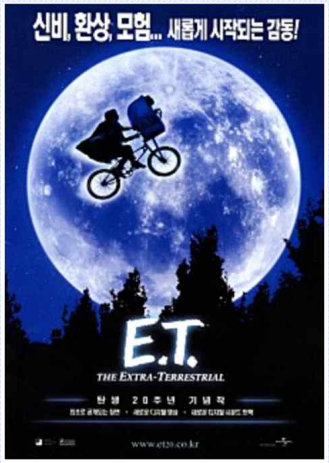

이티 E.T., 1984

Ⅱ. 세부 추진계획

3) 사이언스극장

싸이시네마

일정	연간 2회 이상	사업 목표	관람인원 400명 이상

영화상영시 대회의실 빔프로젝터 해상도 및 색 표현등을 고려하여 별도의 고해상도 빔프로젝터를 설치하여 쾌적한 관람환경 제공

Ⅱ. 세부 추진계획

4) 특별초청강연

특별 초청 강연

“ 특별 초청 강연 ”

과학, 건축, 천체, 화학 등 다양한 주제로 아이들이 과학에 대한 이해와
흥미를 이끌어낼 수 있는 특별 초청 강연 입니다.
또한 2024년 과학 이슈 발생시 신속하게 기관과 콘텐츠를 협의해
특별한 강연을 개최하겠습니다.

주 참여 연령층인 학생들을 고려하여 주말, 방학 중

줄리안 퀸타르트

긱블 수드래곤

특별강연 리스트(안)

연번	연사정보(안)	강의주제(안)	
1	줄리안 퀸타르트 유럽연합 기후행동 친선대사	기후위기와 싸우기 위한 꼭 필요한 변화	
2	남성현 교수 해양과학자	기후위기와 바다에서 찾는 공존의 지혜	
3	박은정 교수 나노 독성학자 경희대학교	백설공주는 독사과를 먹고 왜 잠들었을까?	
4	수드래곤 ‘천문학자는 별을 보지 않는다’ 저자	몬티홀의 딜레마	
5	심채경 ‘천문학자는 별을 보지 않는다’ 저자	박사가 들려주는 ‘달탐사와 다누리’	세계우

Ⅱ. 세부 추진계획

5) 일반강연

일반강연

전문가 초청 강연

STEM은 Science Technology Engineering Marthematics의 머릿글자만 줄여쓴 약자로 과학, 기술, 엔지니어링, 수학 분야를 뜻합니다. STEM은 '4차 산업시대'에 돌입한 현 세대에게 필수 소양으로 부각되고 있습니다. STEM 분야의 전문 강연자를 통해 논리적, 비판적 사고를 향상시켜주는 강연을 엄선하여 선보입니다.

STEM 강연

국제물리올림피아드
국가대표 토크콘서트

- 국제물리올림피아드 국가대표팀

국제물리올림피아드란 무엇인지, 금메달리스트가 되기까지의 과정을 주제로 한 토크콘서트

챗GPT가 불러온 AI 열풍

- KT AI2XL 소장 배순민

초거대 AI가 미래산업인 지금, 인공지능에 대한 활용법에 대해 공부해보는 강연

Ⅱ. 세부 추진계획

6) 예비 콘텐츠 / 프로그램

예비 콘텐츠 / 프로그램

일정	주요 일정 변경시	사업 목표	특별한 이슈에 대응

다양한 예비 콘텐츠 확보

다양한 예비 콘텐츠들을 보유한 단체들을 발굴한 리스트 보유. 특별한 이슈가 있을 경우 콘텐츠 변경, 일정 조정 등으로 적극 활용하겠습니다.

간단한 과학실험을 해보는 체험쇼!

야외에서 진행하는 과학실험 버스킹쇼

창의력을 자극하는 버블&벌룬쇼

기초과학실험으로 완성되는 과학쇼!

빛과 그림자의 원리를 알 수 있는 공연

과학수사 코미디연극

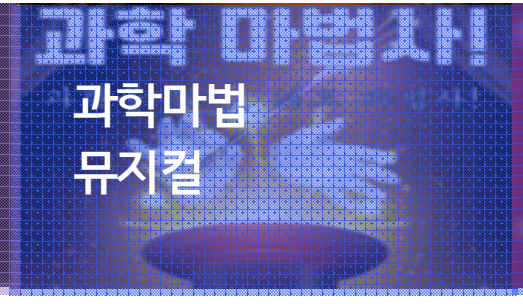

과학과 마법이 펼쳐지는 뮤지컬

인공지능 SF뮤지컬

Part 02. 사업추진계획

Ⅲ. 행사장 구성 계획

1) 공간 연출

행사장 조성 및 연출

과학관의 인프라를 적극 활용하고 각 체험 콘텐츠의 특색을 살리는 행사장 조성

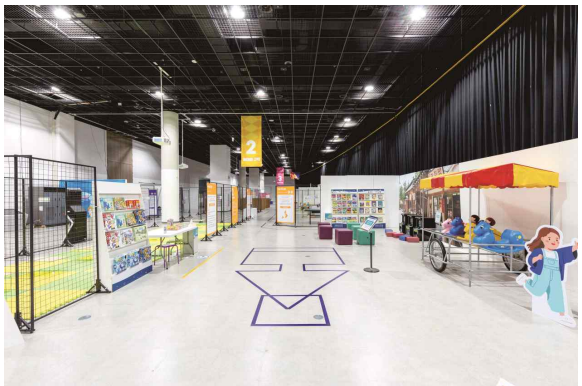

1) 인력운영계획

인력 운영 계획

각 과업마다 2인 이상의 실무자(PM, 실무책임자)로 구성된 TF팀 을 구성하고
인력의 중복 투입을 최소화하여 동시 진행 행사를 효과적으로 운영

동시 진행 행사의 원활한 운영을 위해 행사별 **담당팀**으로 관리

인력 중복 투입 최소화 / 섹션별 관리자 1명 지정

A 행사 담당 TF팀

B 행사 담당 TF팀

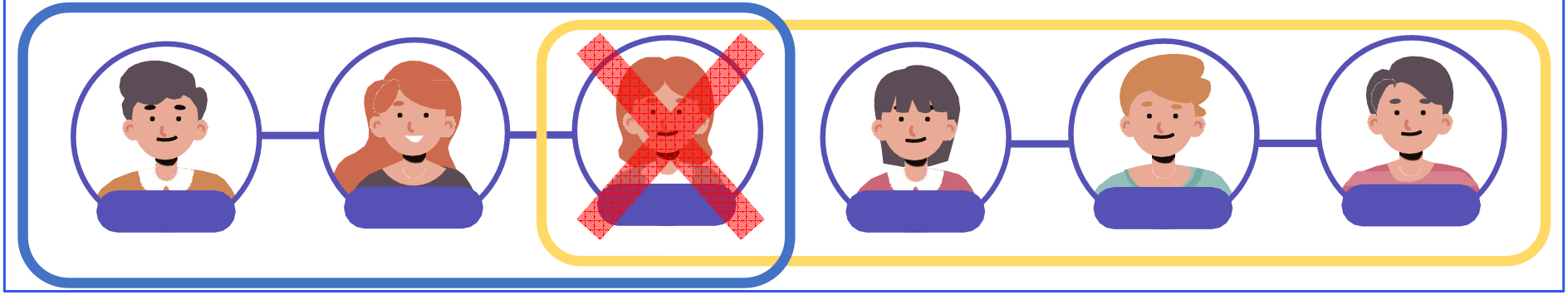

Part 02. 사업추진계획

Ⅴ. 자원과 네트워크

1) 협업시스템

자원과 네트워크

연중 주말 과학문화행사의 세부 프로그램을 통합관리하는 시스템 개발 / 운영
운영일지, 각종자료, 행사일정 공유, 사진 공유(아카이브), 협력업체 정보공유, 만족도 조사 실시간 공유, 인력(단기운영인력 결과보고) 물품 관리 등 정보를 실시간으로 공유+최신화

국립부산과학관 연간행사
- 프로그램
  - 전체
  - 체험프로그램
  - 일요과학공연
  - 특별공연
  - 특별강연
- 운영일지&회의록&결
- 자료실
- 행사일정
- 계획안&매뉴얼&큐시트
- 아카이브
- 이벤트
- 함께하시는분들
- 만족도 조사&결과보고

여름방학 특별공연 - 부산광역시오페라단 연합회와 함께하는 오페라 마술피리
무료
SOLDOUT

2023년 6월 주말 메이커 체험 '꿈나래 메이커 놀이터
5,000원
SOLDOUT

여름방학 특별강연 - AI가 나타났다! chatGPT와 함께하는 슬기로운 디지털 생활
3,000원
SOLDOUT

Part 02. 사업추진계획

VI. 홍보·디자인 계획

1) 홍보계획

홍보 계획

다양한 베이레이션의 홍보물 제작 + 배포

SNS 홍보

- 개별 행사 14일 전 인스타그램, 홈페이지, 스마트매표 업로드
- 행사 주요 이벤트, 부대행사 중심의 콘텐츠 구성
- SNS 홍보에 최적화된 사이즈의 카드뉴스 제작
- 부산경남 주요 행사, 체험프로그램 소개 공식 SNS와 연계 홍보

NAVER 카페

- 연령대별 주요 관심사 카페 게시글로 홍보
- 10대~20대 : 메이커카페, 전시 카페 등
- 30대 : 맘스홀릭, 부울경 맘카페 등 육아 카페

Ⅲ. 홍보·디자인 계획

2) 온라인 홍보 계획

타깃 유료 광고 집행, 콘텐츠 기획부터 디자인까지 A to Z 원스톱 진행

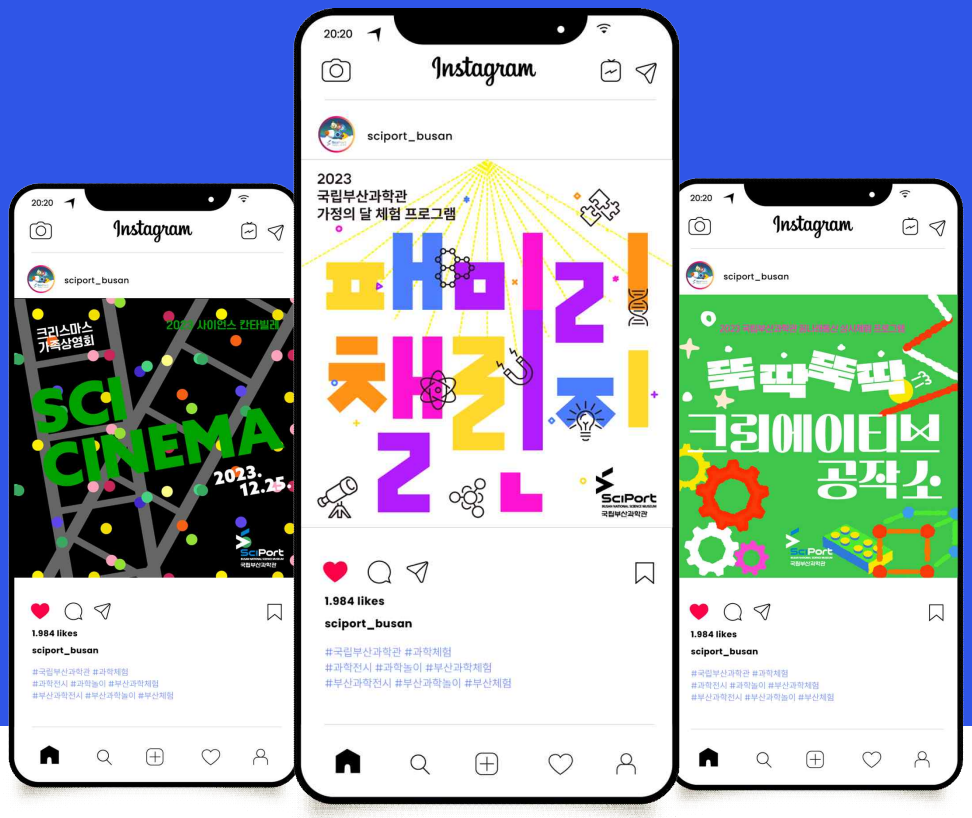

대형 포털 사이트 및 SNS 기반
빅데이터 키워드 분석 시스템

키워드	최근 1달 간 검색량
'국립부산과학관'	웹: 2,990 모바일: 15,000

최다 검색 인구

30·40대 – **89.2%** 여성 – **76.5%**

- 온라인 타깃 유료 광고 집행
  - · 최다 방문객 특징을 바탕으로 지역, 성별, 시간 설정 광고 집행
  - · 광고 노출 2만 회 목표 설정
- 메인 디자인물 외에 SNS 홍보용 디자인물 추가 제작
  - · 메인 디자인 베리에이션으로 "톤 앤 매너" 유지

Ⅲ. 홍보·디자인 계획

3) 각종 행사 포스터 디자인 제안

Ⅰ. 추진일정

1) 추진일정

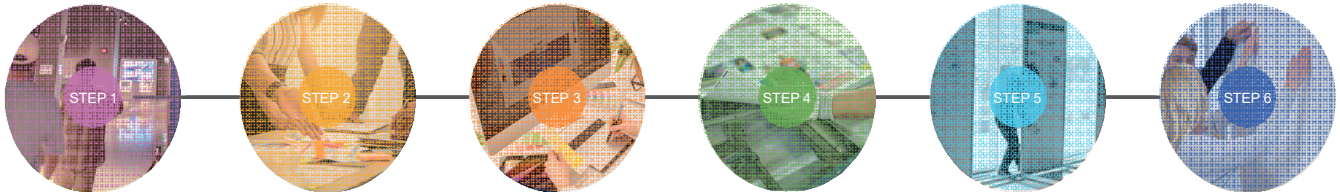

TF팀 전체 현장미팅 | 행사총괄기획 | 디자인 평균 3.5주 | 인쇄 평균 2.5주 | 설치 평균 2.5주 | 추가보완 평균 2주

	행사기획 집중기간					행사 조성기간						운영집중기간				유지 보수집중기간		
기획 연출	계약 및 착수											행사 오픈						
		세부계획 수립																
			콘텐츠 자문, 검수						행사장 조성		검수·보완	점검·보완		점검·보완		철거		
			행사물 제작, 이송															
행사 홍보물 제작		홍보 콘텐츠 디자인				홍보 콘텐츠 배포											행사도록 제작	
			사전 홍보 집중 기간			설치용 홍보물 배부												
													만족도 조사					
행정 관리		착수 보고		중간 보고	현장 워크숍					수시 보고		수시 보고		수시보고				완료 보고
												현장관리팀 상주						

Part 03. 사업관리

Ⅱ. 전담인력 투입계획

1) 조직 및 역할

1. 구성 및 역할

PM
사업총괄
OOO

사업수행보고
(착수, 중간, 수시)

기획팀
공간연출 기획
공간별 체험물 전시기획 / 홍보계획
효과적인 운영관리 / 전시물 운송계획

디자인팀
공간 배치 디자인 / 설계
사인그래픽, 전시패널, 홍보물 디자인

콘텐츠팀
공간별 구조물 배치 / 전시물 철거 및 운송
패널 및 현수막 시공 / 홍보물 게시

운영팀
입출구 안내 및 체험 안내 / 안전사고 관리
전시장 방역 관리 / 과학체험 해설 및 안내

2. 세부추진방안

1) 지역행사전문(PM)에 의한 체계적인 TF팀 구성

- 드론항공특별전, 2030엑스포개최기원특별전 등 다양한 국립과학관 전시행사 경험
- 누리호 발사 성공 기념 특별전 / 119안전체험관 내 일부 체험콘텐츠 조성

2) 업무 분야별 책임 및 담당자 지정 운영

- 분야별, 상황별 대응 메뉴얼을 통한 체계적인 운영

3) 전문 업체와의 원활한 커뮤니케이션 / 협업

- 행사 시스템 장치 운영시 전문가와 협업
- 안전관리 및 비상대책 관련 전문 업체와 협업

구성원	직 책	이 름	한마디
PM	대표이사	OOO	“사업수행 및 진행관련 종합해서 보고드리겠습니다”
기획 분야	대표이사	OOO	“전시기획 및 운영 관련 문의주세요”
디자인 분야	실장	OOO	“전시물, 그래픽, 홍보물 관련 문의주세요”
콘텐츠 분야	매니저	OOO	“전시대, 전시공간 연출 관련 문의주세요”
운영 분야	사원	OOO	“기타 자유롭게 문의주세요”

Ⅱ. 전담인력 투입계획

2) 전담인력 투입계획

총괄책임 (대표이사)	OOO	10년	부산청년문화공간 청년작당소 관리 운영 사무	운영책임 (사무국장)	22.10 ~ 현재
			진주중앙시장 비단길 청년몰 '컬쳐쌀롱' 운영	운영사 (대표이사)	20.03 ~ 21.02
			부산국제영화제 BIFF 특별전 '백년화' 전시 감독	전시감독 (대표이사)	21.02 ~ 21.11
실장	OOO	10년	Dive into cruise world	비주얼 디렉터	21.07 ~ 21.10
			대한민국소극장열전	비주얼 디렉터	19. 05 ~ 19. 7
			호텔할루나	비주얼 디렉터	19. 9 ~ 19. 10
매니저	OOO	4년	부산청년문화공간 청년작당소 관리 운영 사무	운영 (선임매니저)	22.10 ~ 23. 2.
			국립부산과학관 찾아가는작은과학관	매니저	23. 9 ~ 현재
사원	OOO	2년	기장 죽성드림세트장 2030 부산세계박람회 유치 기원「붐업(Boom-up)」프로젝트	운영보조 (사원)	23. 04 ~ 23. 05
			국립부산과학관 부산과학문화축전 2030 부산세계박람회 유치기원 행사	설치보조 (사원)	22. 09 ~ 23. 12
			부산진구청 호천마을 소원이벤트	운영보조 (사원)	23. 01 ~ 02

Ⅲ. 보고체계

1) 보고체계

긴밀한 커뮤니케이션과 체계적인 사업 관리를 위해 '보고 프로세스' 구축 및 보고

착수 보고 > 중간 보고 > 수시 보고 > 최종점검 > 결과 보고

제안사 추진사항 / 사업관리 보고체계

행사별 착수보고

행사 착수계, 일정표(상세일정), 과업수행자 명단

행사 개최계획(세부실행계획) 보고회 개최

행사 기획서, 행사장 배치도, 시나리오(운영 큐시트) 작성

중간보고

- 행사별 사업추진계획
- 유연한 수정보완계획
- 발주처 요청 또는 주요 결정사항 반영
- 주요 이슈별 수시보고자료 확인

주요이슈별 수시보고자료

- 정기보고(매월 1회)
- 진행상황 및 특이사항 보고
- 월별 추진결과 / 향후 추진계획
- 세부과업별 추진 、 기타사항
- 기타 발주처 요구사항 수렴 결과

행사운영전 최종점검

행사장 및 시설, 장비 준비상태 총점검

행사 무대, 대회장 및 기타 장비 설치

행사 리허설 개최 준비

결과 보고

- 행사별 결과보고 제출/행사 최종 결과보고서 제출
- 용역비 집행에 필요한 증빙자료 제출
- 행사 동영상 및 사진앨범 파일 자료 제출
- 행사 제작물품의 샘플, 사진 제출

발주처 점검사항

추진계획서 점검

- 총괄 사업추진계획 승인
- 업무일정 조율
- 세부추진일정,예산활용 세부내역 검토

중요 추진사항 점검

- 수정보완계획 검토
- 발주처 요청사항 반영
- 주요 이슈별 수시보고자료 확인

세부과업별 추진사항 점검

- 월별 추진결과 / 계획 점검
- 세부과업별 추진 、 애로사항 점검
- 기타 발주처 요구사항 점검

최종 점검

- 결과물 점검

결과보고 점검

- 완료사항 점검
- 광고 목표 달성 확인

Ⅳ. 안전 및 행사장 관리

1) 안전 및 행사장 관리

관람객의 안전을 최우선으로 고려한 행사 콘텐츠 관리시스템 적용

행정안전부 어린이놀이시설 안전관리시스템 Children Play Facility Safety Management System

질병관리청

01

자발적인 안전검사 취득 및 안전검사 의무사항 준수

안전관리제도	어린이 놀이시설의 시설기준 및 기술기준 확인 / 관리주체는 놀이시설 인수시 설치검사 합격여부 확인
설치검사	안전검사 기관으로부터 놀이시설의 안전성 유지를 위하여 시설기준 및 기술 기준에 따라 설치한 후 검사
안전점검	어린이제품 안전 특별법 제2조 제9호에 따른 안전인증대상어린이제품 사용 확인
안전진단	안전점검 결과 어린이에게 위해 우려가 있을 경우 놀이시설의 이용을 금지하고 안전진단 신청

02

감염병관리지침 숙지 및 확산 방지·예방을 위한 국가 대응지침 매뉴얼 준수

체험간 손소독 권장	주기적인 시설 소독 진행	현장운영 인력 개인 방역 수칙 준수

Ⅰ. 기타 제안사항

1) 가족참여 연간 콘텐츠

연간 콘텐츠 – 함께 써내려가는 캐릭터 이야기

온 가족이 함께 캐릭터 이야기 만들기

온 가족이 함께 즐길 수 있는 상시 체험 프로그램으로 국립부산과학관의 세 캐릭터의 이야기들을 만들어나가며 더욱 몰입감 있는 체험이 가능합니다. 각종 이벤트기간에 등장하는 '부웅', '띠띠', '피용'이의 이야기들이 조금씩 공개됩니다. 뒷 이야기들을 이어나가서 가장 재미있는 이야기가 다음 행사에서 공식적으로 등장하게 됩니다.

메인 스토리

부웅은 바다와 배를 모티프로 한 캐릭터, 수영을 잘합니다.
띠띠는 땅과 자동차를 모티프로 달리기를 잘합니다.
피용은 하늘과 비행기를 모티브로 높이 날 수 있는 능력이 있습니다.
이 세가지 캐릭터들은 꿈의 과학, 희망의 과학, 행복의 과학을 상징합니다.

어느 날, 국립부산과학관에 나타난 부웅, 띠띠, 피용!
설날을 맞아 재미있는 놀이를 준비하는데...

기간	1월 2일 ~ 12월 31일
사업 목표	연간 행사 참여인원 10,000명 이상

캐릭터

과학관에서 부웅 띠띠 피용이 찾기!

국립부산과학관의 전시장 곳곳에 있는 부웅, 띠띠, 피용이를 찾고 QR코를 스캔하여 숨겨진 이야기를 찾습니다.

모두 함께하는 퀴즈

과학원리와 관련된 퀴즈를 가족이 한 팀으로 이뤄 맞춰보고 추첨을 통해 기념품도 받습니다.

이야기 만들기

부웅 띠띠 피용이의 에피소드를 듣고, 재미있는 이야기를 만들어주세요.